

TOTALENERGIES EP ITALIA SPA
CENTRO OLIO TEMPA ROSSA
DATI AMBIENTALI - VALORI MASSIMI GIORNALIERI DATI ACQUISITI IN CONTINUO

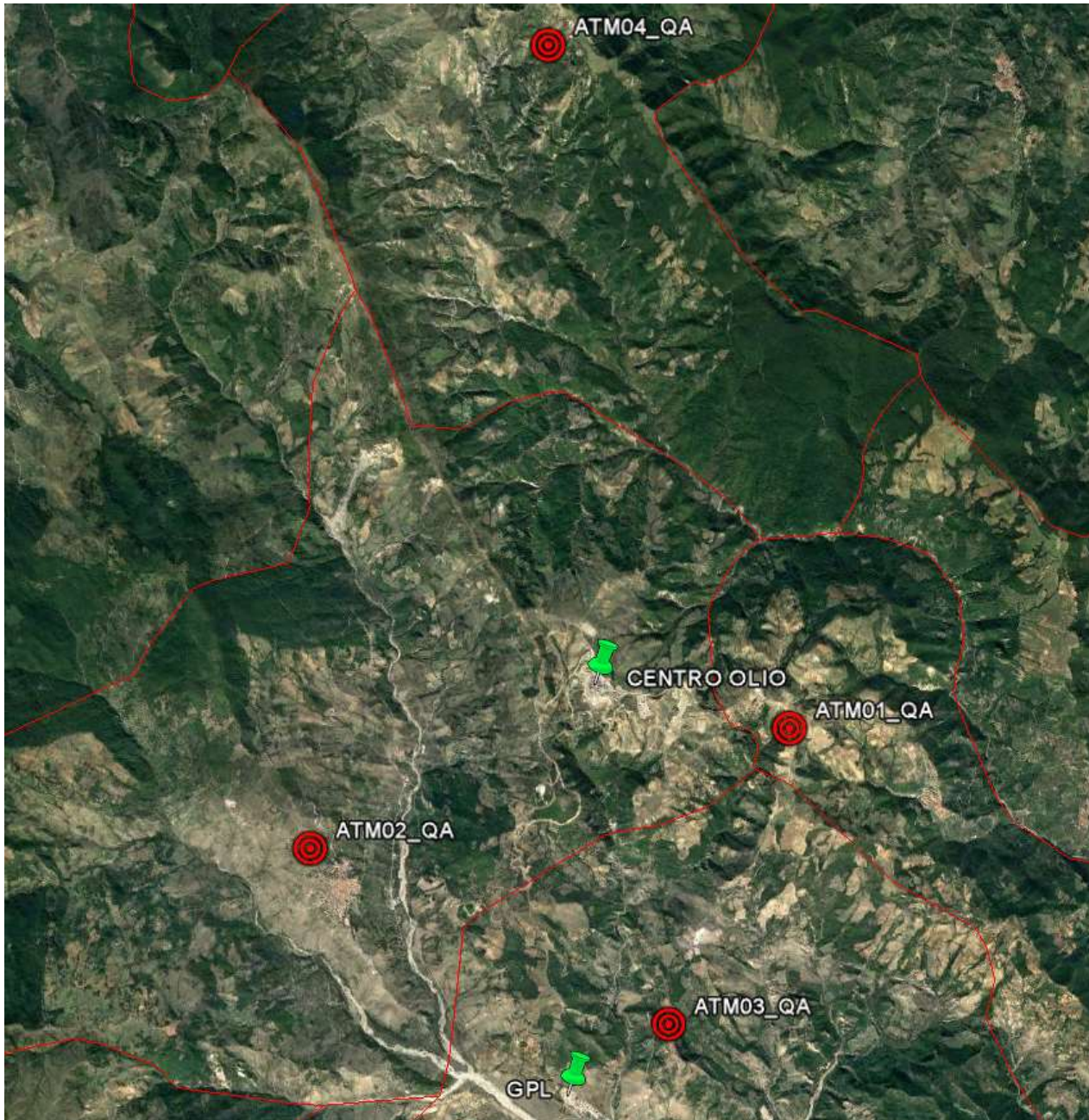

**STAZIONI DI
MONITORAGGIO DELLA
QUALITA' DELL'ARIA**

DATI AMBIENTALI - MONITORAGGIO QUALITA' DELL'ARIA
VALORI MASSIMI GIORNALIERI REGISTRATI DALLA STAZIONE ATM01 – GORGOGNONE
COORDINATE (ETRS89 TM 33): X (594961) - Y (4473249)



Settimana 13 Giorno	CO	H ₂ S	NO ₂	O ₃	SO ₂	
	Media mobile 8 ore [mg/m ³]	Media oraria [µg/m ³]	Media oraria [µg/m ³]	Media oraria [µg/m ³]	Media giornaliera [µg/m ³]	Media oraria [µg/m ³]
23/03/2026	0,35	1,97	3,96	104,12	0,74	0,96
24/03/2026	0,35	2,30	3,78	98,99	0,86	1,31
25/03/2026	0,36	2,13	3,37	109,36	0,70	1,05
26/03/2026	0,36	1,99	2,40	110,53	0,58	0,80
27/03/2026	0,36	2,12	2,91	91,77	0,56	0,79
28/03/2026	0,36	2,03	2,92	96,01	0,42	0,72
29/03/2026	0,38	2,16	2,78	95,72	0,55	0,75
Valore limite secondo D.Lgs. 155/2010	10 mg/m³	-	200 µg/m³	180 µg/m³	125 µg/m³	350 µg/m³

- Frequenza di pubblicazione settimanale ad eccezione del parametro PM₁₀ determinato in laboratorio e reso disponibile al completamento delle attività di analisi.

- Dati validati a cura di società terza per conto di TotalEnergies EP Italia SpA.

DATI AMBIENTALI - MONITORAGGIO QUALITA' DELL'ARIA
VALORI MASSIMI GIORNALIERI REGISTRATI DALLA STAZIONE ATM02 – CORLETO PERTICARA
COORDINATE (ETRS89 TM 33): X (587838) - Y (4471377)



Settimana 13 Giorno	CO	H ₂ S	NO ₂	O ₃	SO ₂	
	Media mobile 8 ore [mg/m ³]	Media oraria [µg/m ³]	Media oraria [µg/m ³]	Media oraria [µg/m ³]	Media giornaliera [µg/m ³]	Media oraria [µg/m ³]
23/03/2026	0,55	0,62	6,33	92,19	1,26	1,48
24/03/2026	0,53	0,90	3,33	87,13	1,28	1,64
25/03/2026	0,35	0,86	3,41	86,55	1,15	1,36
26/03/2026	0,35	1,11	4,25	92,01	1,10	1,35
27/03/2026	0,35	0,83	2,76	80,52	0,93	1,16
28/03/2026	0,38	1,03	7,10	84,69	1,01	1,24
29/03/2026	0,37	0,66	2,88	83,75	1,13	1,36
Valore limite secondo D.Lgs. 155/2010	10 mg/m³	-	200 µg/m³	180 µg/m³	125 µg/m³	350 µg/m³

- Frequenza di pubblicazione settimanale ad eccezione del parametro PM₁₀ determinato in laboratorio e reso disponibile al completamento delle attività di analisi.
- Dati validati a cura di società terza per conto di TotalEnergies EP Italia SpA.

DATI AMBIENTALI - MONITORAGGIO QUALITA' DELL'ARIA
VALORI MASSIMI GIORNALIERI REGISTRATI DALLA STAZIONE ATM03 – GUARDIA PERTICARA
COORDINATE (ETRS89 TM 33): X (593234) - Y (4468740)



Settimana 13 Giorno	CO	H ₂ S	NO ₂	O ₃	SO ₂	
	Media mobile 8 ore [mg/m ³]	Media oraria [µg/m ³]	Media oraria [µg/m ³]	Media oraria [µg/m ³]	Media giornaliera [µg/m ³]	Media oraria [µg/m ³]
23/03/2026	0,40	1,51	8,06	84,61	0,41	0,66
24/03/2026	0,38	2,10	5,67	79,84	1,26	2,10
25/03/2026	0,39	3,85	4,51	93,91	N.D.	1,96
26/03/2026	0,18	3,90	6,07	93,09	1,13	1,66
27/03/2026	0,20	3,50	4,20	77,21	0,47	1,48
28/03/2026	0,27	3,79	3,78	80,15	1,43	1,70
29/03/2026	0,28	3,86	4,99	79,32	1,04	2,07
Valore limite secondo D.Lgs. 155/2010	10 mg/m³	-	200 µg/m³	180 µg/m³	125 µg/m³	350 µg/m³

- Frequenza di pubblicazione settimanale ad eccezione del parametro PM₁₀ determinato in laboratorio e reso disponibile al completamento delle attività di analisi.
- Dati validati a cura di società terza per conto di TotalEnergies EP Italia SpA.
- N.D. – Dato non disponibile.

DATI AMBIENTALI - MONITORAGGIO QUALITA' DELL'ARIA
VALORI MASSIMI GIORNALIERI REGISTRATI DALLA STAZIONE ATM04 – PIETRAPERTEOSA
COORDINATE (ETRS89 TM 33): X (591284) - Y (4483236)



Settimana 13 Giorno	CO	H ₂ S	NO ₂	O ₃	SO ₂	
	Media mobile 8 ore [mg/m ³]	Media oraria [µg/m ³]	Media oraria [µg/m ³]	Media oraria [µg/m ³]	Media giornaliera [µg/m ³]	Media oraria [µg/m ³]
23/03/2026	0,35	1,46	4,52	84,44	1,48	1,73
24/03/2026	0,34	1,19	3,87	82,58	1,64	1,94
25/03/2026	0,39	1,41	3,69	94,34	1,64	1,87
26/03/2026	0,40	1,20	2,53	97,65	1,47	1,68
27/03/2026	0,39	1,48	3,42	80,86	1,36	1,59
28/03/2026	0,40	1,34	3,34	83,16	1,43	1,69
29/03/2026	0,47	1,30	3,38	83,77	1,49	1,82
Valore limite secondo D.Lgs. 155/2010	10 mg/m³	-	200 µg/m³	180 µg/m³	125 µg/m³	350 µg/m³

- Frequenza di pubblicazione settimanale ad eccezione del parametro PM₁₀ determinato in laboratorio e reso disponibile al completamento delle attività di analisi.
- Dati validati a cura di società terza per conto di TotalEnergies EP Italia SpA.