

**TOTALENERGIES EP ITALIA SPA
CENTRO OLIO TEMPA ROSSA
DATI AMBIENTALI - VALORI MEDI GIORNALIERI PM₁₀**

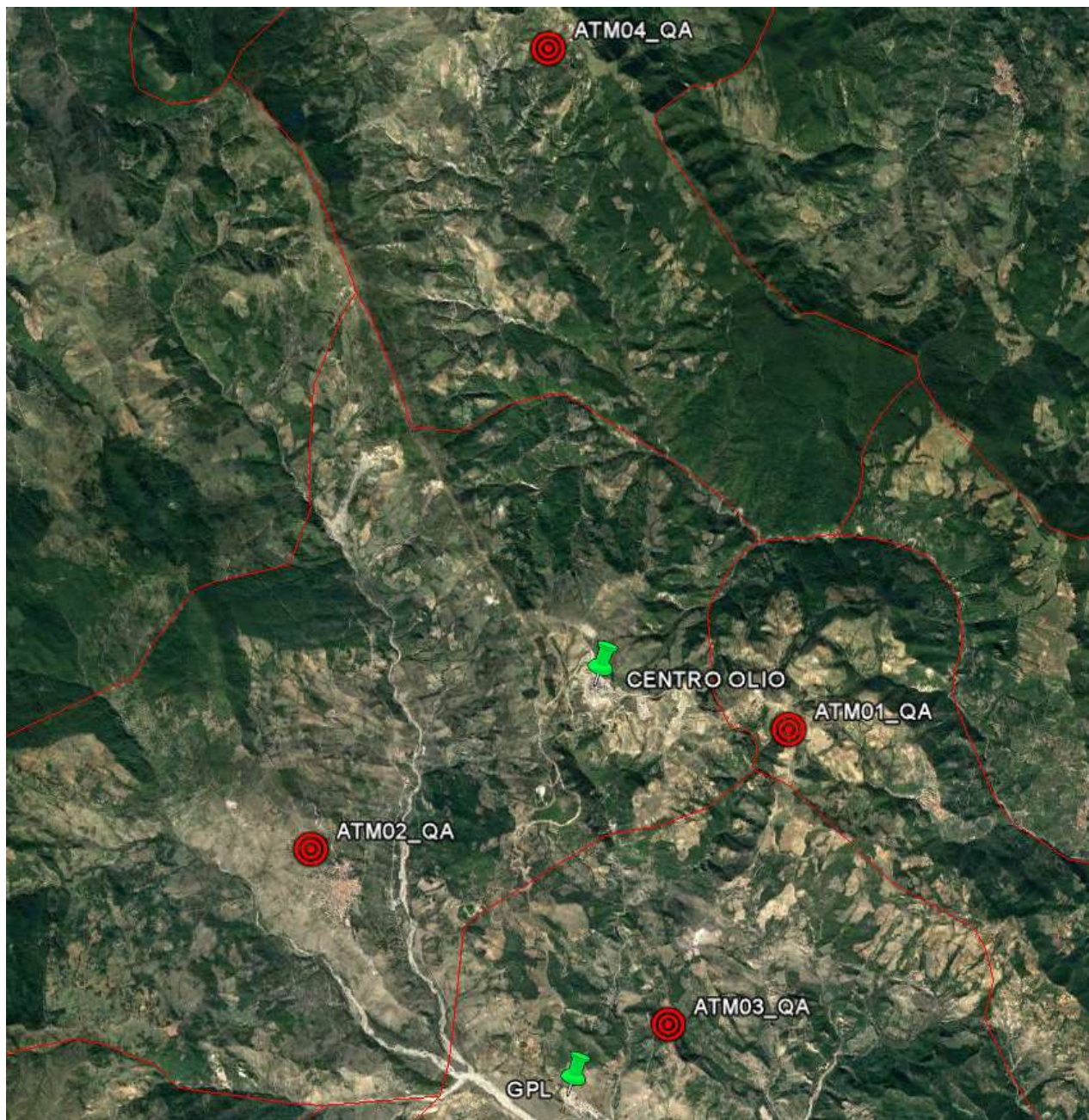

**STAZIONI DI
MONITORAGGIO DELLA
QUALITA' DELL'ARIA**

DATI AMBIENTALI - MONITORAGGIO QUALITA' DELL'ARIA
VALORI MEDI GIORNALIERI PM₁₀



Settimana 39 Giorno	ATM01 (GORGOGNONE)		ATM02 (CORLETO PERTICARA)		ATM03 (GUARDIA PERTICARA)		ATM04 (PIETRAPERIOSA)	
	PM ₁₀ (INT)	PM ₁₀ (EXT)	PM ₁₀ (INT)	PM ₁₀ (EXT)	PM ₁₀ (INT)	PM ₁₀ (EXT)	PM ₁₀ (INT)	PM ₁₀ (EXT)
	Media giornaliera [µg/m ³]	Media giornaliera [µg/m ³]	Media giornaliera [µg/m ³]	Media giornaliera [µg/m ³]	Media giornaliera [µg/m ³]	Media giornaliera [µg/m ³]	Media giornaliera [µg/m ³]	Media giornaliera [µg/m ³]
23/09/2024	22,4	23,3	17,5	18,5	21,9	20,6	N.V.	N.V.
24/09/2024	28,0	29,3	16,0	14,9	23,6	22,2	N.V.	N.V.
25/09/2024	24,7	24,2	20,2	20,9	20,9	22,0	N.V.	N.V.
26/09/2024	22,7	21,5	18,7	19,3	14,9	15,8	24,0	25,3
27/09/2024	18,7	17,8	28,0	29,6	19,4	20,2	22,2	21,5
28/09/2024	22,2	21,5	18,7	19,8	17,2	16,3	18,8	18,4
29/09/2024	26,2	25,5	19,1	20,2	23,0	21,9	17,4	16,9
Valore limite secondo D.Lgs 155/2010	50 µg/m³	50 µg/m³	50 µg/m³	50 µg/m³	50 µg/m³	50 µg/m³	50 µg/m³	50 µg/m³

- PM₁₀(INT): campionatore sequenziale ubicato all'interno della stazione di monitoraggio.
- PM₁₀(EXT): campionatore sequenziale ubicato all'esterno della stazione di monitoraggio.
- Concentrazioni giornaliere determinate secondo metodo UNI EN 12341:2014 in laboratorio terzo per conto di TotalEnergies EP Italia SpA.
- N.V. - dato non valido per la verifica della conformità con i limiti di legge. Periodo di campionamento inferiore alle 24 h.